

Identifikačný softvér **Datacard® IDCentre™ Bronze**

Jednoduchá integrácia,
 veľká produktivita kariet

Tento softvér ponúka intuitívne a univerzálne nástroje pre návrh a tlač identifikačných kariet s fotografiami a reportov.

- Vytváranie dynamických dizajnov kariet
- Bezpečný kontrolný záznam o činnosti užívateľov
- Jednoduchá aktualizácia na vyššiu verziu

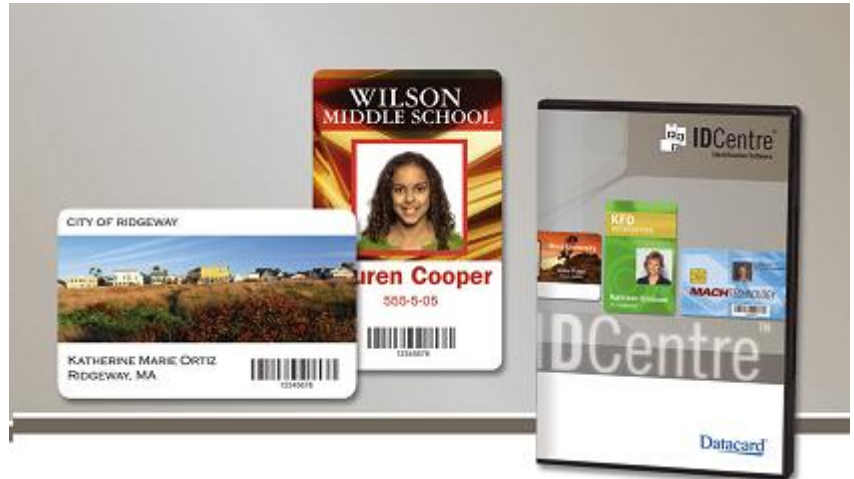

Aplikácia **IDCentre Bronze Designer** slúži na vytváranie projektov s produkčným formulárom, dizajnom karty a dizajnom reportu. Jeden projekt môže obsahovať jeden dizajn karty a jeden dizajn reportu. Designer tiež umožňuje zvoliť import údajov z už vytvorených databáz formátu Microsoft Access 2000, 2002 a 2003.



Produkčný formulár slúži obsluhu na manuálne zadávanie personalizačných údajov, akými môžu byť napríklad meno, adresa, číslo karty... IDCentre Designer umožňuje jednoduché vytvorenie takéhoto prehľadného formulára s premenlivým alebo statickým textom, grafikou, dátumom, preddefinovaným zoznamom či fotografiou. Premenné dátové polia produkčného formulára sa v konektore polí prepoja jednak s dátovými polami dizajnu karty a dizajnu reportu a tiež so stĺpcami databázy. Polia sa dajú zarovnávať, centrovat' a vybrať do popredia alebo pozadia. Môžu sa im tiež priradiť atribúty (povinné, skryté, iba na čítanie, vyhľadávateľné v databáze) a u dátových polí s textom je možné nastaviť maskovanie ich formátu.

Na prednú a zadnú stranu dizajnu plastovej karty je možné vložiť ďalšie dátové polia ako napr. magnetický prúžok, premenlivá grafika, jednoduchý tvar (čiara, obdĺžnik a elipsa) a čiarový kód (až 21 druhov). U polí s grafikou a fotografiami sa dá vytvoriť špeciálny obrazový efekt priehľadnosti – tzv. „Duch“, alebo je možné odstrániť pozadie za osobou v poli s fotografiou. Dátové polia na karte sa dajú zamknúť, aby sa zabránilo ich náhodnému nežiaducemu posunu. Karty môžu mať okrem bežného formátu CR80 aj formát CR50, alebo užívateľom definovaný formát s ľubovoľnými rozmermi.

Okrem karty možno vytvoriť aj dizajn papierového prehľadu - reportu. Report tiež obsahujú dátové polia so statickými a premenlivými textami, grafikou a fotografiami. Dá sa nadeľovať rozmer reportu, jeho orámovanie, hlavička a päta.

Aplikácia **IDCentre Bronze Production** je určená pre operátorov, ktorí pracujú s tlačiarňou plastových kariet a nie je im umožnené ovplyvniť dizajn produkčného formulára ani karty, vytvorený v Designeri. Operátor vkladá a edituje údaje v dátových poliach s premenlivými textami a fotografiami produkčného formulára. Vyhľadáva a maže údaje z databázy a tlačí osoby personalizované karty.

Do polí s fotografiou možno obrázky načítať zo súboru, prostredníctvom TWAIN rozhrania resp. Microsoft Video for Windows, alebo snímaním v kompaktnom fotografickom systéme Datacard Photo Pointe. Spolupráca identifikačného softvéru IDCentre a systému Datacard Photo Pointe je vhodnou voľbou pre všetkých, ktorí prostredníctvom automatického rozpoznania tváre snímajú osoby a automatického orezania do požadovaného rozmeru chcú zrýchliť a zjednodušiť proces získania fotografie držiteľa karty.

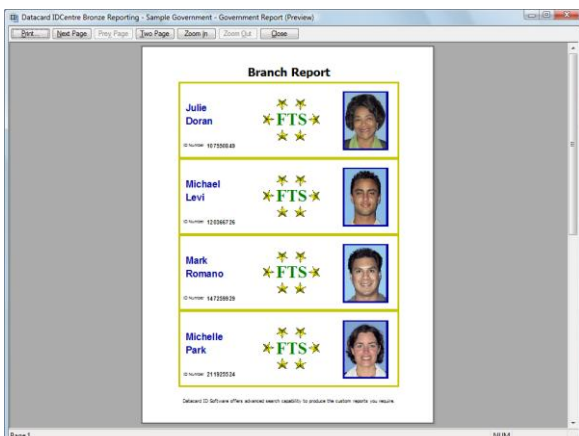
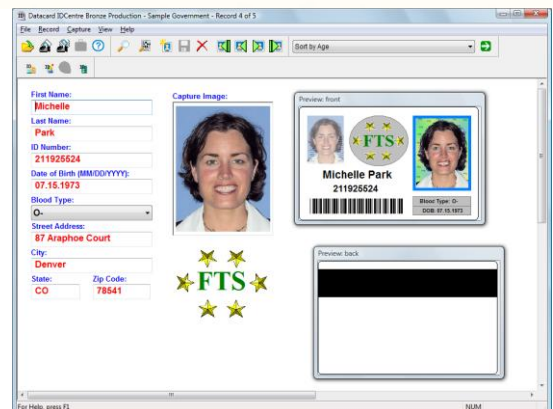

V aplikácii **IDCentre Bronze Reporting** operátori tlačia na bežnej kancelárskej tlačiarňe napr. pre formát A4 reporty, ktoré boli predtým vytvorené v Designeri a vyplnené údajmi v aplikácii Production.

Aplikácia **IDCentre Bronze Administrator** slúži na konfiguráciu softvéru ako napr. priradenie špecifických vlastností tlačového ovládača tlačiarne a konfiguráciu systémov na snímanie fotografií. V Administratore sa navyše dajú editovať užívateľské účty do systému s heslami, prevádzať import a export projektov s návrhmi kariet a nastaviť automatické odhlasovanie z aplikácií pri nečinnosti.

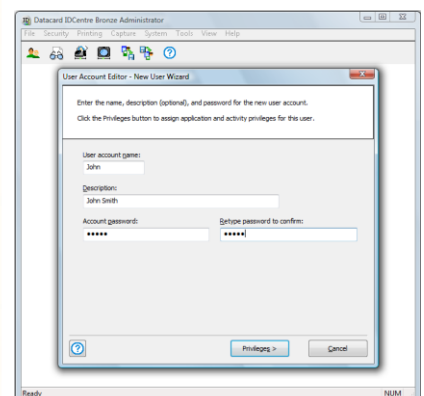

Identifikačný softvér Datacard® IDCentre™ Bronze



Identifikačný softvér IDCentre Bronze ponúka najdôležitejšie nástroje a s Vašimi rastúcimi požiadavkami ho možno jednoducho aktualizovať na niektorú z vyšších edícií IDCentre.

Štandardné vlastnosti

- Užívateľom definovaná veľkosť karty (CR50, CR80, voliteľná)
- Automatické vytvorenie produkčného formulára
- Podpora kreslenia jednoduchých objektov
- Flexibilné možnosti zmeny veľkosti a farby fontov
- Súčasný výber, zarovnanie a formátovanie viacerých polí
- Zväčšenie/zmenšenie okna s dizajnom karty
- Zväčšenie/zmenšenie okna s dizajnom papierového reportu
- Premennivé textové polia s maskovaním a statické textové polia s možnosťou zalamovania textu
- Polia pre dátum (s možnosťou vloženia času), oblasť bez tlače, zoznam, kompozitný text, počítadlo tlače, auto sekvenciu, čiarové kódy (21 druhov) a magnetické prúžky
- Fotografie s možnosťou orámovania, priehľadnosti – efekt "ducha", alebo transparentného pozadia
- Statické a premenlivé grafické polia (s možnosťou priehľadnosti – efekt "ducha" a transparentného pozadia)
- Import a export fotografií rôznych formátov (.BMP, .EPS, .JPG, .PCT, .PCX, .PNG, .PSD, .TGA, .TIF, .WMF)
- Ukladanie fotografií a podpisov do databázy alebo súborov
- Možnosť viacerých fotografií v jednom zázname
- Rýchle a pokročilé vyhľadávanie
- Zobrazenie fotografií v tabuľkovom zobrazení
- Automatické vytvorenie databázy Microsoft® Access 2000; Podporované databázy Microsoft® Access 2000 a novší
- Online užívateľská príručka (anglická) a online pomocník (anglický)
- Licenčný USB kľúč
- Užívateľská ochrana na úrovni aplikácie alebo aktivity

- Možnosť automatického odhlasovania pri nečinnosti
- Obmedzenie prístupu do projektu
- Sledovanie a zaznamenávanie vybraných udalostí

Kompatibilita s tlačiarňami kariet Datacard® CP40™ Plus, CP60™ Plus a CP80™ Plus

Možnosti snímania obrazu

- Načítanie zo súboru
- Systémy Datacard® Photo Pointe™ a Photo Pointe™ Pro
- Snímacie zariadenia TWAIN a Video for Windows

Systémové požiadavky

- Operačné systémy Microsoft® Windows® 2000, XP alebo Vista®
- Webový prehliadač Internet Explorer (v6.0 alebo novší)
- 512 MB RAM
- 100 MB voľných na pevnom disku pre aplikáciu (nezahŕňa databázu)
- 16 bitové farby / 65 536 farieb (fotoaparáty môžu vyžadovať viacej farieb)
- Rozlíšenie obrazovky 800 x 600 (odporúča sa 1024 x 768)
- Jednotka CD-ROM
- Voľný USB port

ROBINCO
Slovakia s.r.o.
Žilina 041-7635302
Bratislava 02-44649874
www.robinco.sk